

LITOVICKÝ

M 1 : 2000/100

0 100  
0 20  
0 5  
DNO

SRŮVNÁVACÍ ROVINA 285,00 (m n.m.)  
STANICE [km, m]

106,10 P143 46,80 P144 33,40 P145 58,70 P146 53,40 P148 46,60 P149 P150 P151 P152 28,20 P153 31,30 P154 26,50 P155 P156 20,40 P157 P158 P159 P160 P161 P162 P163 P164 60,90 P165 P166 P167 P168 P169 P170 P171 57,10 P172 78,80 P173 146,80 P174 58,30 P175 164,50 P176 83,00 P177 170,30 P178 176,30 P179 139,80 P180 140,50 P181 211,10

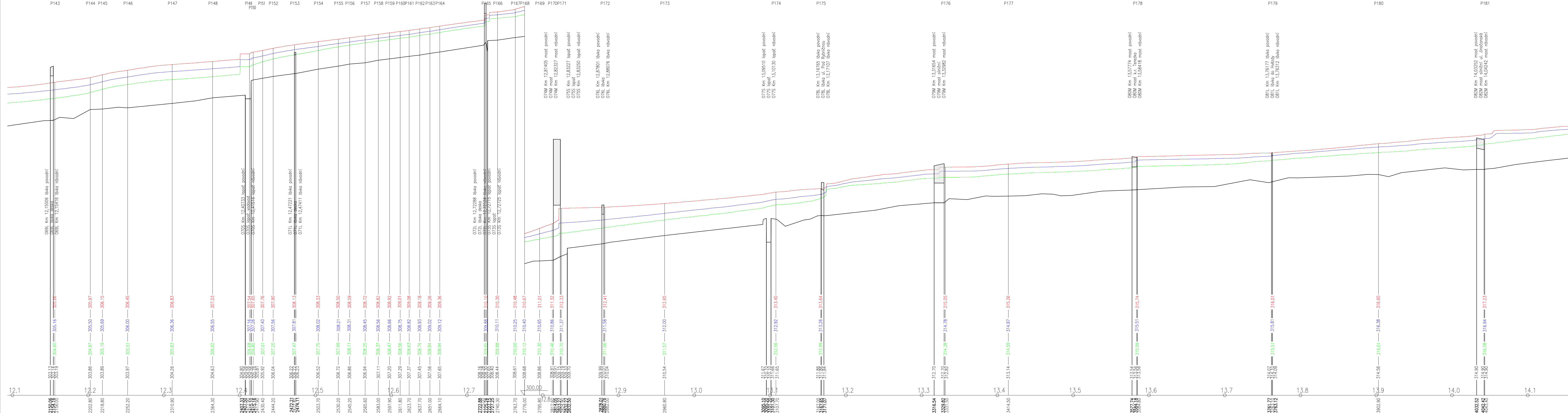

P181 211,10 P182 170,50 P183 62,00 P184 68,20 P185 269,60 P186 139,10 P187 84,30 P188 114,70 P189 98,60 P190 81,30 P191 90,40 P192 74,50 P193 104,70 P194 28,03

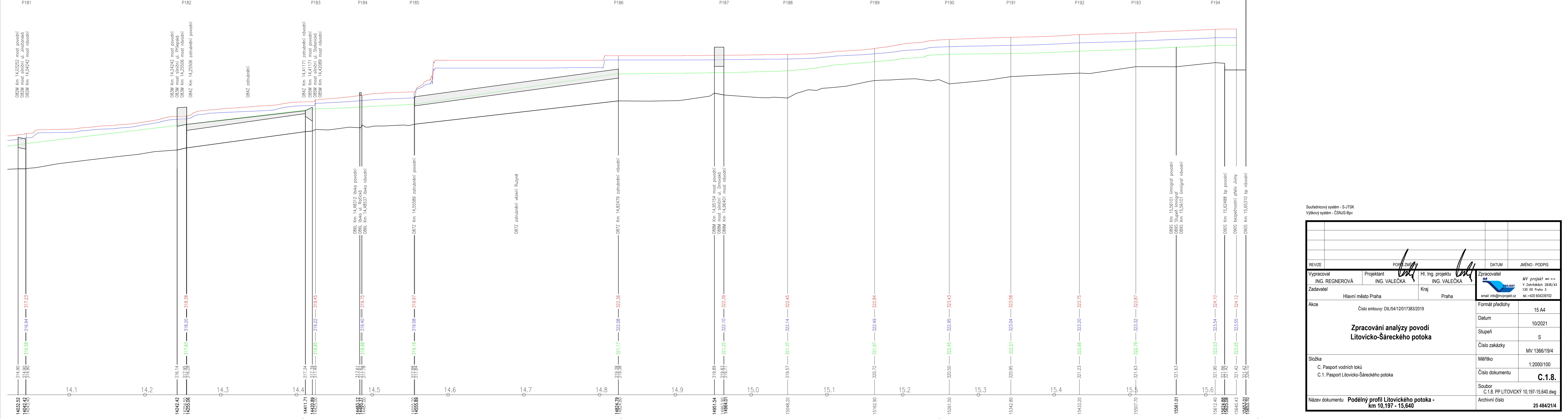

Software system - S-ITK  
Výkresový systém - CIVIL-3D

REVIZE	POŘ. ZV.	DATUM	JMENO - POJPS
1			

Vypracoval	Projektant	Hl. Ing. projektu	Zpracovatel
ING. REGNEROVÁ	ING. VALEČKA	ING. VALEČKA	ING. VALEČKA

Zadávatel	Kraj	Formát předlohy
Hlavní město Praha	Praha	15 A4

**Zpracování analýzy povodí  
Litovicko-Šáreckého potoka**

Stážka	Mřížko	Číslo dokumentu
C. Pasport vodních toků C.1. Pasport Litovicko-Šáreckého potoka	12000/100	<b>C.1.8.</b>

Název dokumentu	Podněl	Archivní číslo
Podněl profil Litovického potoka - km 10,187 - 15,640	PP LITOVICKÝ	25.484214

Číslo smlouvy: DLU/54/12017383/2019

Formát předlohy: 15 A4  
Datum: 10/2021  
Stupeň: S  
Číslo zakázky: MV 1366/19/4  
Mřížko: 12000/100  
Číslo dokumentu: C.1.8.  
Soubor: C.1.8\_PP\_LITOVICKÝ\_10.197-15.640.dwg  
Archivní číslo: 25.484214